

Bitte  
ausreichend  
frankieren

Name, Vorname

Straße

PLZ, Wohnort

ANW Landesgruppe Hessen

Am Kronberg 20

61209 Echzell-Bingenheim



**Tagungsort:**  
**Ramada Hotel Micador**  
**Zum grauen Stein 1**  
**65527 Niedernhausen**

Anfahrt mit PKW: Über A3 Abf. Niedernhausen  
Öffentliche Verkehrsmittel: S-Bahn ca. 35 Min ab Frankfurt /Main Hbf. nach Niedernhausen, zum Hotel mit Taxi oder Shuttle Bus. Das Hotel gewährt auf Anfrage Sonderkonditionen für DB Fahrscheine !

**Zimmer:**  
Als Selbstabruferkontingent im Tagungshotel reserviert bis Ende Juli, EZ 89,- €, DZ 99,- € unter Tel.Nr. 06127-901-607 Frau Kati Mähler [kati.maehler@ramada.de](mailto:kati.maehler@ramada.de)  
oder in der Nähe des Exkursionstreffpunktes in Schlangenbad unter [www.schlangenbad.de](http://www.schlangenbad.de)  
oder Eltville unter [www.eltville.de](http://www.eltville.de)

**Exkursionstreffpunkt: Parkplatz „ Dreispitz“  
in Schlangenbad Bärstadt**  
Anfahrt vom Hotel ca. 40km als Selbstfahrer in 35 Min, oder mit Exkursionsbussen ( bitte bei der Anmeldung angeben)

Impressum: Arbeitsgemeinschaft Naturgemäße Waldwirtschaft,  
Poststraße 7, 57392 Schmallenberg, [info@anw-deutschland.de](mailto:info@anw-deutschland.de)



**Arbeitsgemeinschaft  
Naturgemäße  
Waldwirtschaft**

**Einladung zur  
Bundestagung  
vom 27. - 28.09.2010  
im Rheingau - Taunus**

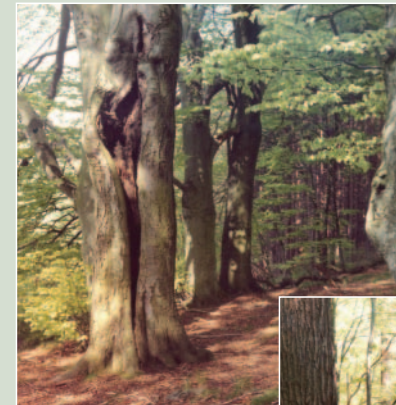

**„Dauerwald ist mehr  
als dauernd Wald“**

## Tagesordnung 27.09.2010

13.00 Uhr Ausgabe der Tagungsunterlagen

14.00 Uhr Begrüßung Hans von der Goltz  
Grüßworte

Kurzvortrag C. Wilke (Hessisches Ministerium  
Umwelt, Energie, Landwirtschaft und  
Verbraucherschutz)  
„Das Forstrevier als Herz des  
Forstbetriebes - was bringt die Zukunft?“

**Vortrag Prof. J. P. Schütz (Pro Silva)**  
**Der Dauerwald:  
Waldbauliche Träumerei  
oder Zukunftskonzept?**  
mit anschließender Diskussion

16.00 Uhr Kaffeepause

16.30 Uhr Hans-Ulrich Dombrowsky  
Vorstellung des Exkursionsgebietes  
Klaus Stolpp - Präsentation-  
Messungen in der forstlichen Praxis  
und Auswertung mit PC

17.30 Uhr Informationen zum weiteren Ablauf

19.00 Uhr Gemeinsames Abendessen und  
geselliges Beisammensein im Tagungshotel



## Exkursionen 28.09.2010

### Wege zum Dauerwald im Rheingau-Taunus Beispiele langjähriger naturgemäßer Waldwirtschaft im Kommunalwald

**A1uA2 Schwerpunkt Eiche im Stadtwald  
Eltvile**

**B1uB2 Schwerpunkt Buche und Fichte im  
Gemeindewald Schlangenbad**

8.00 Uhr Abfahrt der Busse bzw. der Selbstfahrer  
vom Hotel zum Exkursionstreffpunkt „Dreisplitz“

8.45 Uhr Beginn der Vormittagsexkursion  
**A1uA2** mit Bus, **B1uB2** zu Fuß

12.00 Uhr Mittagspause, Lunchpaket und  
Getränke werden bereit gestellt

12.45 Uhr Nachmittagsexkursion  
Die Exkursionsgruppen **A und B**  
wechseln nach der Mittagspause

16.00 Uhr Rückfahrt der Busse zum Tagungshotel  
und Bahnhof Niedernhausen  
Abreise der Selbstfahrer mit PKW



## Anmeldeformular

Ich melde mich verbindlich mit \_\_\_ Person(en) zu folgenden  
Veranstaltungen an:

- Tagung und Exkursionen einschl. Kaffeepause  
Abendessen und Lunchpaket **75,00 €**
- Tagung mit Abendessen **50,00 €**
- Nur Exkursionen mit Lunchpaket **30,00 €**
- Ermäßigter Tagungsbeitrag für Studenten  
und Praktikanten, komplette Tagung **40,00 €**

### Nachrichtlich zur Planung (bitte ankreuzen)

- Anreise mit dem PKW zum Tagungshotel
- Anreise mit der Bahn zum Tagungshotel
- Mit PKW mit ....Pers zum Exkursionstreffpunkt

### Anmeldeschluss: 30.Juni 2010

**Anmeldung** an Geschäftsstelle der Landesgruppe  
Hessen. (Adresse umseitig)

Tel: 0 60 35 - 36 79 oder 0 60 43 - 96 57 28

Mobil: 01 60 - 4 70 67 86

Fax: 0 60 35 - 96 88 00

Email: [TiefenbachJ@t-online.de](mailto:TiefenbachJ@t-online.de)

Bankverbindung: ANW Hessen

Konto Nr: 7 000 472 BLZ 518 500 79

Sparkasse Oberhessen



Die Anmeldung gilt als verbindlich, wenn der Tagungs-  
beitrag unter dem Stichwort **BT 2010**  
eingegangen ist.

Adresse bei Fax-Anmeldung:

\_\_\_\_\_  
\_\_\_\_\_  
\_\_\_\_\_

für Rückfragen Tel.: \_\_\_\_\_ E-mail: \_\_\_\_\_